STINTA PUKI

Lietuvių liaudies

G.Svilainis

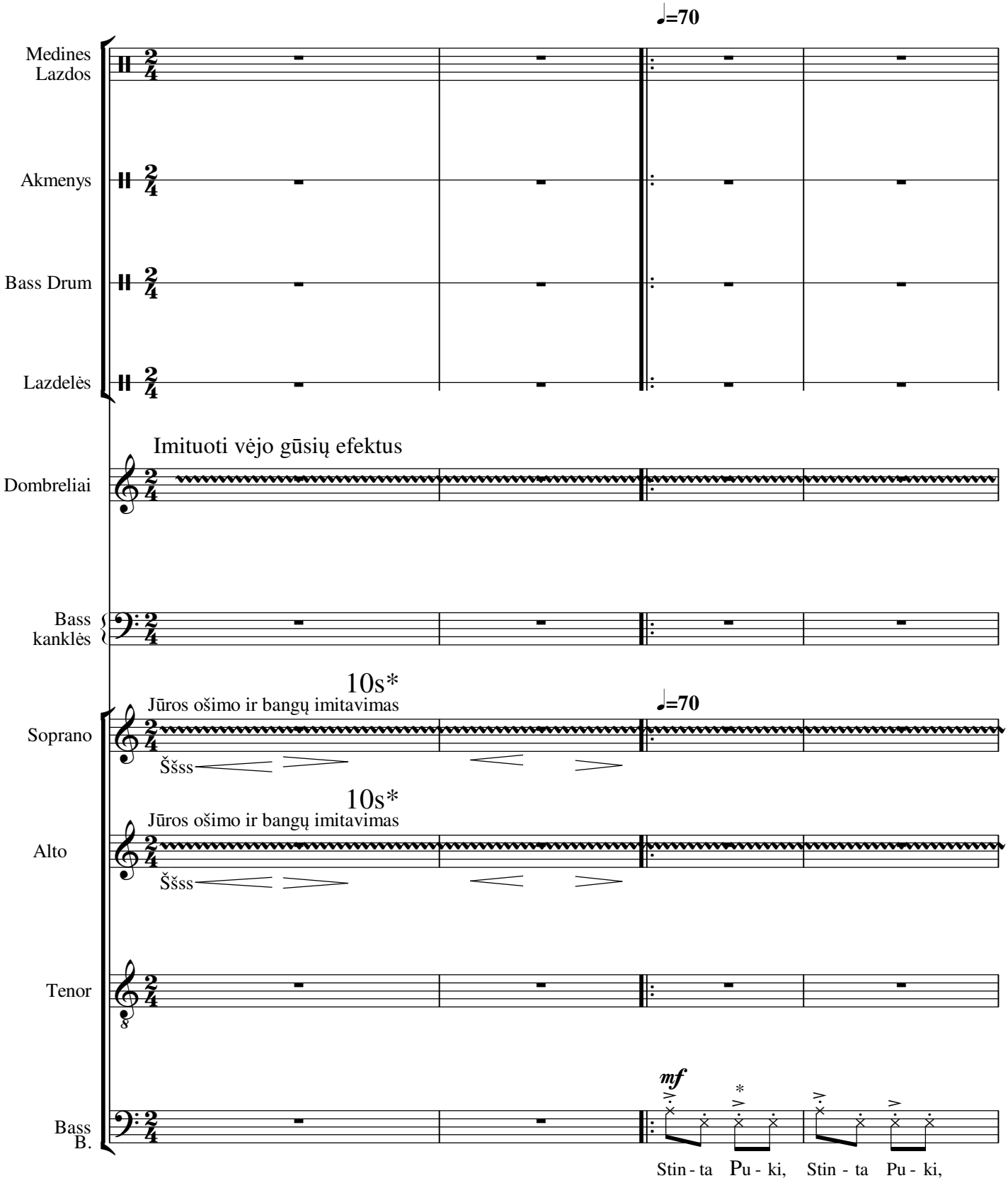

*-Nurodyta efektų trukmė iki 10 sekundžių, kuriame kiekvienas atlikėjas improvizuotai atlieka bangų imitavimą.

*1-Žodyje Pukis P raidę ištarti ypač ryškiai, kaip mušamuoju instrumentu.

5

A

Med lazdos

f

Akmenys.

B. D.

Lazdel

Dombreliai.

Bass kankl.

A

S.

A.

T.

B.

Stin- ta, Stin- ta, Stin-ta Pu ki, Stin-ta Pu ki, Stin-ta Pu ki, Stin- ta, Stin- ta,

10

B

Med lazdos

Imituoti virvės zvimbimą pučiant vėjuj

Dombreliai.

Z z z z

Z z z z

Z z z z

B

S.

A.

T.

Hu hu - a

B.

Stin-ta Pu- ki, Stin-ta Pu- ki, Stin-ta Pu- ki, Stin- ta, Stin- ta, Stin-ta Pu- ki, Stin-ta Pu- ki, Stin-ta Pu- ki,

17

Med lazdos

Dombreliai.

Z z z z

f

Bass kankl.

S.

A.

T.

Hu hu - a

B.

Stin- ta, Stin- ta, Stin-ta Pu- ki,

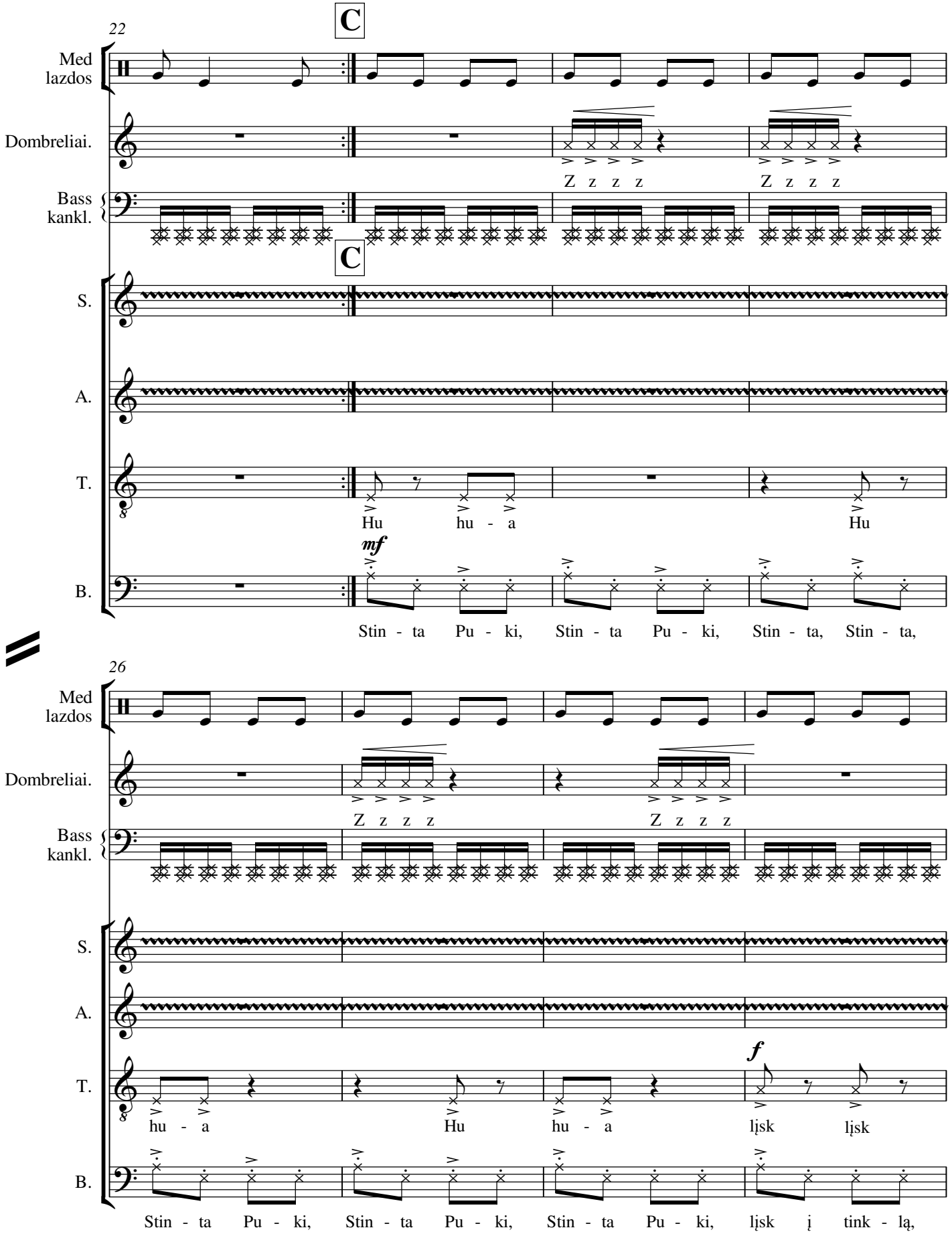
22
C
Med lazdos
Dombreliai.
Z z z z
Z z z z
Bass kankl.
C
S.
A.
T.
Hu hu - a
Hu
mf
B.
Stin - ta Pu - ki, Stin - ta Pu - ki, Stin - ta, Stin - ta,
26
Med lazdos
Dombreliai.
Z z z z
Z z z z
Bass kankl.
S.
A.
T.
f
hu - a
Hu
hu - a
lįsk
lįsk
B.
Stin - ta Pu - ki, Stin - ta Pu - ki, Stin - ta Pu - ki, lįsk į tink - lą,

30

Med lazdos

Imituoti žuvėdrų klyksmus *f*

Dombreliai.

Rrr rrr

Bass kankl.

S.

A.

T.

f

lįsk į tink - lą, Hu hu - a lįsk lįsk į tink lą,

B.

lįsk į tink - lą, Stin - ta Pu - ki, lįsk į tink - lą, lįsk į tink - lą,

34

Med lazdos

Dombreliai.

Rrr rrr Rrr rrr Rrr rrr

Bass kankl.

S.

A.

T.

f *f* *f*

Hu hu - a lįsk į tink lą, lįsk į tink-lą, lįsk lįsk

B.

lįsk į tink - lą, Stin - ta Pu - ki, lįsk į tink - lą, lįsk į tink - lą,

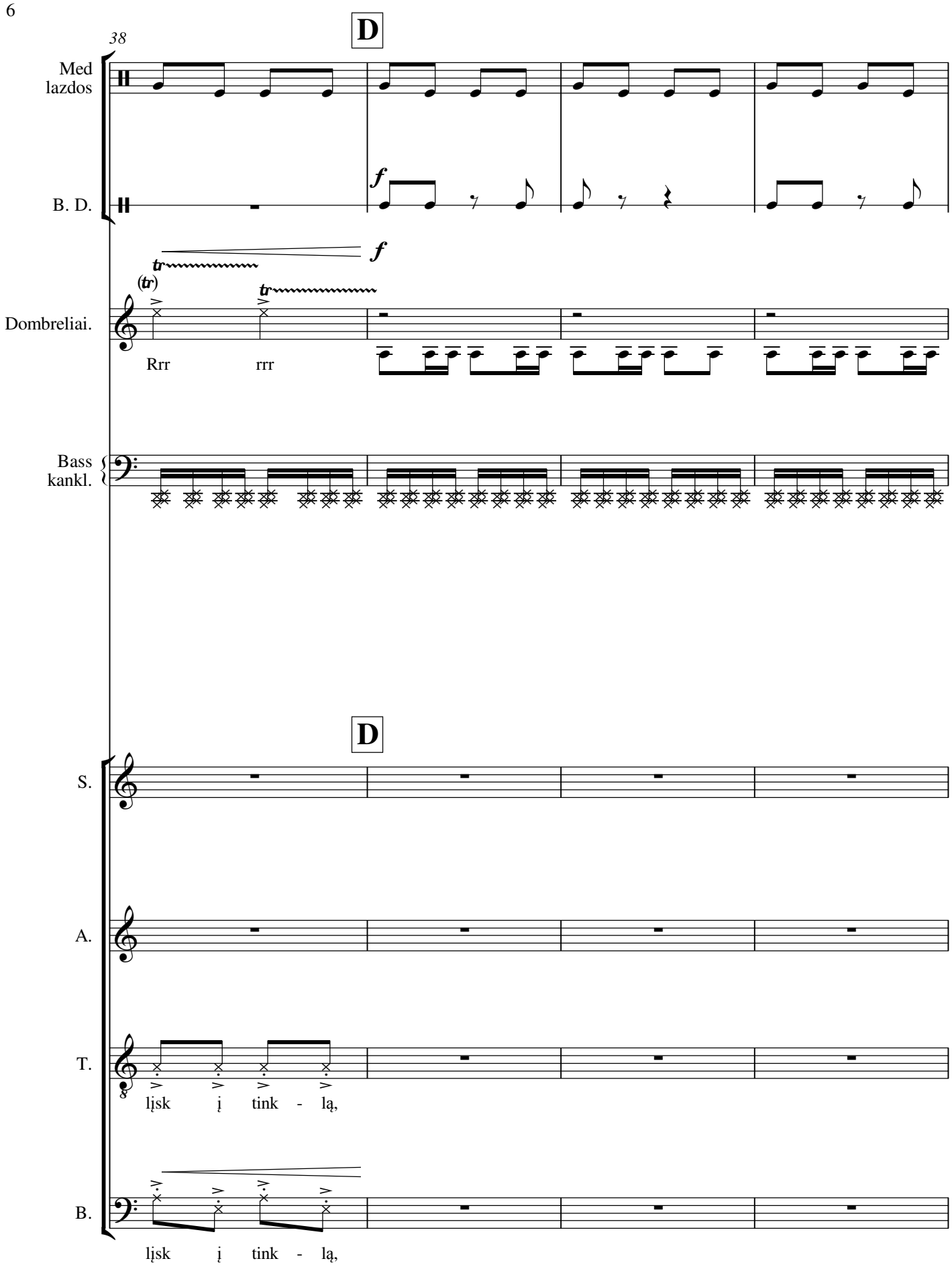
38
D
Med lazdos
B. D.
f
tr
(tr)
Dombreliai.
Rrr
rrr
Bass kankl.
D
S.
A.
T.
lįsk
į
tink
-
lą,
B.
lįsk
į
tink
-
lą,

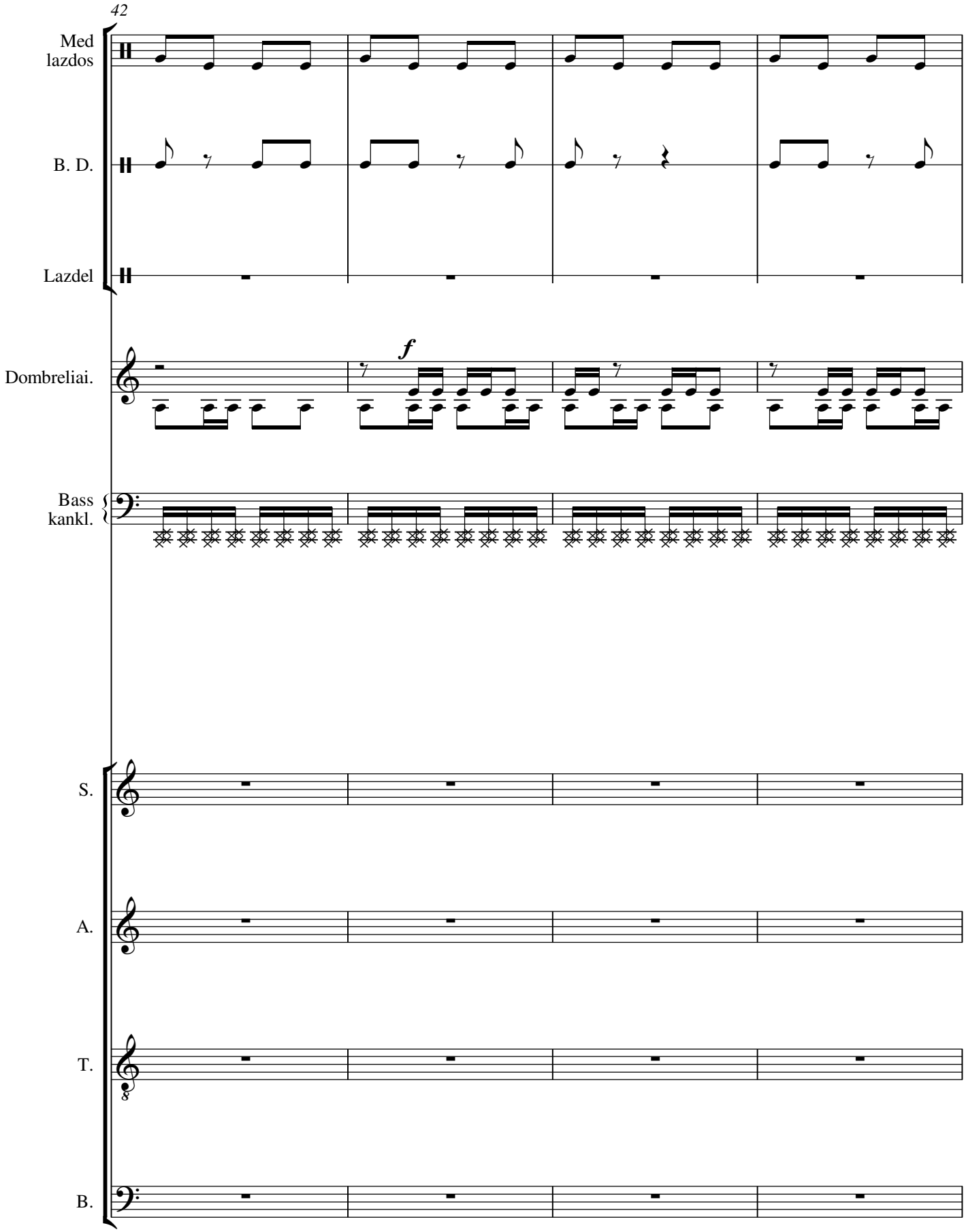
42
Med lazdos
B. D.
Lazdel
Dombreliai.
f
Bass kankl.
S.
A.
T.
B.

46

Med lazdos

Akmenys.

B. D.

Lazdel

Dombreliai.

Z z z z

Z z z z Z z z z

Bass kankl.

S.

Jūros ošimo ir bangų imitavimas

Šššs

A.

T.

hu - a

hu - a

B.

mf

Stin - ta Pu - ki, Stin - ta Pu - ki, lįsk į tink - lą,

E

Med lazdos

Akmenys.

B. D.

Lazdel

Dombreliai.

f tr tr *f*

Rrr rrr

Bass kankl.

E

S.

A.

T.

mf

lįsk į tink - lą, Stin - ta Pu - ki, Stin - ta

B.

mf

lįsk į tink - lą, Stin - ta Pu - ki, Stin - ta Pu - ki, lįsk į tink - lą,

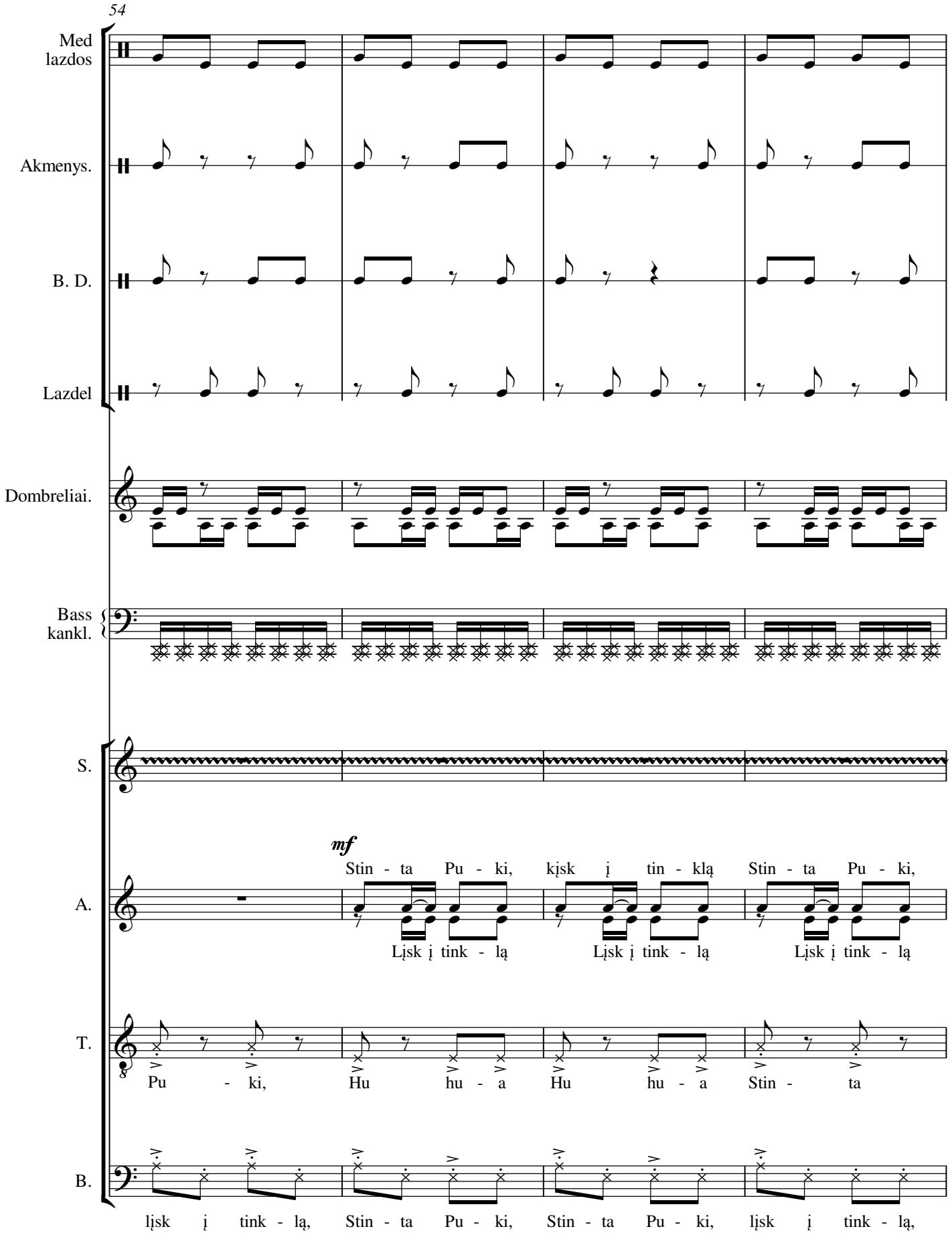
54
Med lazdos
Akmenys.
B. D.
Lazdel
Dombreliai.
Bass kankl.
S.
A.
T.
B.
mf
Stin - ta Pu - ki, kįsk į tin - klą Stin - ta Pu - ki,
Lįsk į tink - lą Lįsk į tink - lą Lįsk į tink - lą
Pu - ki, Hu hu - a Hu hu - a Stin - ta
lįsk į tink - lą, Stin - ta Pu - ki, Stin - ta Pu - ki, lįsk į tink - lą,

Med lazdos

Akmenys.

B. D.

Lazdel

Dombreliai.

Bass kankl.

S.

A.

kįsk į tin - klą

Lįsk į tink - lą

Stin - ta Pu - ki,

Lįsk į tink - lą

T.

f

Pu - ki, lįsk lįsk lįsk į tink - lą, Hu hu - a

B.

lįsk į tink - lą, Stin - ta Pu - ki, Stin - ta Pu - ki, lįsk į tink - lą,

62

Med lazdos

Akmenys.

B. D.

Lazdel

Dombreliai.

Bass kankl.

S.

A.

kįsk į tin - klą

Stin - ta Pu - ki,

Lįsk į tink - lą

Lįsk į tink - lą

T.

f

Stin - ta Pu - ki, lįsk lįsk lįsk į tink - lą,

B.

lįsk į tink - lą, Stin - ta Pu - ki, Stin - ta Pu - ki, lįsk į tink - lą,

66

F

Med lazdos

Akmenys.

B. D.

Lazdel

Dombreliai.

Bass kankl.

F

S.

kįsk į tin - klą Stin - ta Pu - ki, kįsk į tin - klą Stin - ta Pu - ki,

A.

Lįsk į tink - lą Lįsk į tink - lą Lįsk į tink - lą Lįsk į tink - lą

T.

f

lįsk į tink - lą, Plauk, plauk žu-vy-tė - le Hu hu - a

B.

lįsk į tink - lą, Stin - ta Pu - ki, Stin - ta Pu - ki, lįsk į tink - lą,

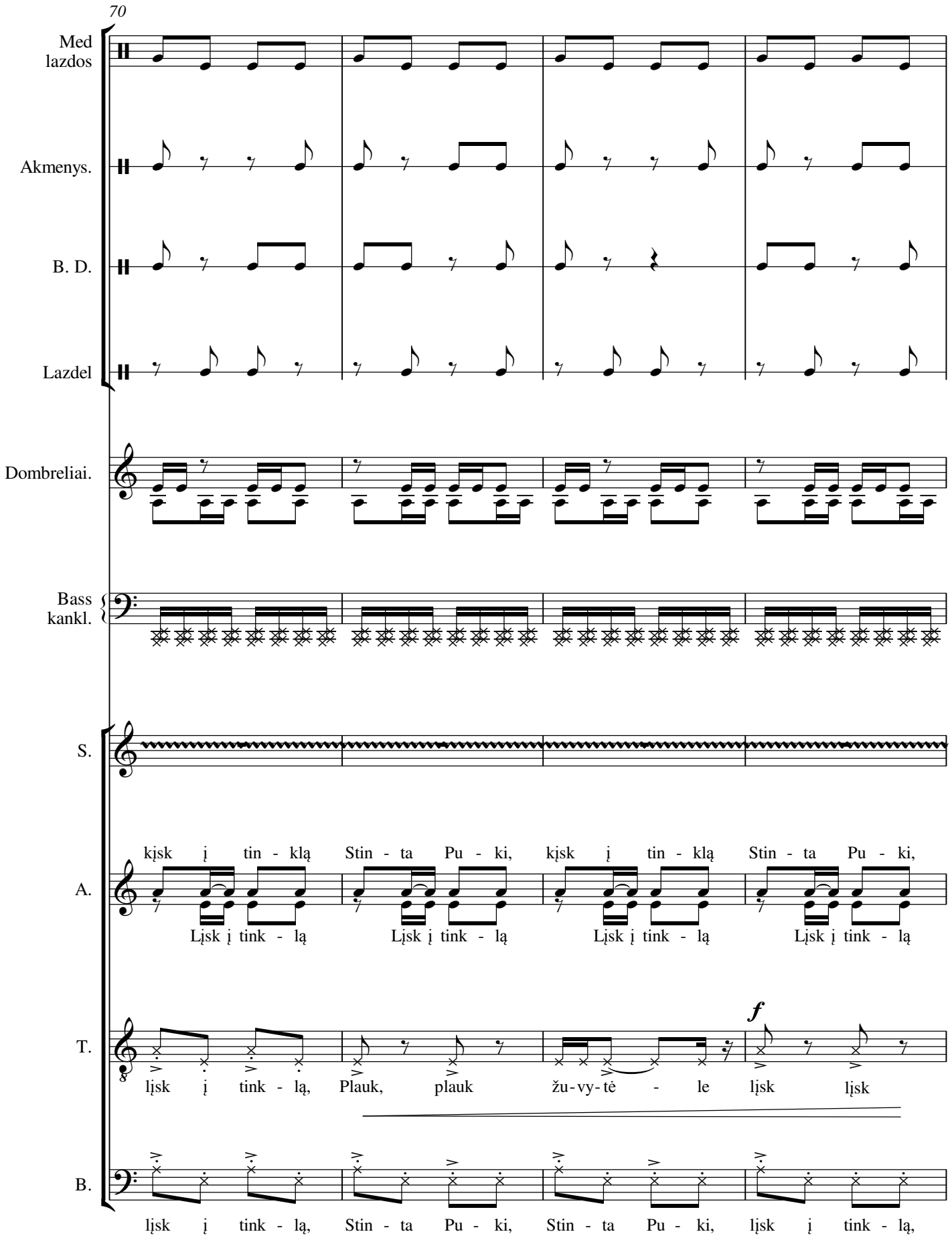
70
Med lazdos
Akmenys.
B. D.
Lazdel
Dombreliai.
Bass kankl.
S.
kįsk į tin - klą Stin - ta Pu - ki, kįsk į tin - klą Stin - ta Pu - ki,
A.
Lįsk į tink - lą Lįsk į tink - lą Lįsk į tink - lą Lįsk į tink - lą
T.
f
lįsk į tink - lą, Plauk, plauk žu-vy-tė - le lįsk lįsk
B.
lįsk į tink - lą, Stin - ta Pu - ki, Stin - ta Pu - ki, lįsk į tink - lą,

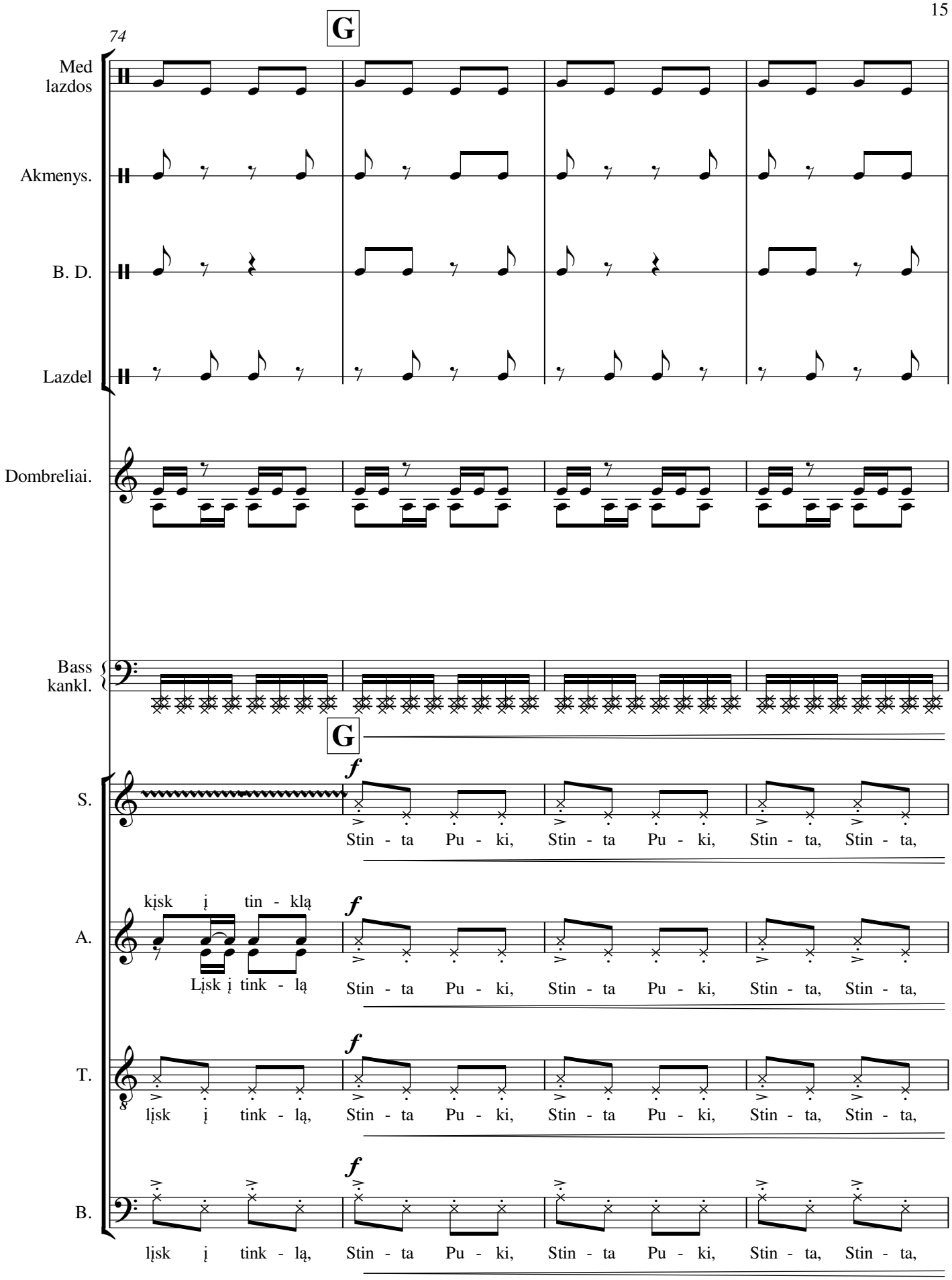
74
G
Med lazdos
Akmenys.
B. D.
Lazdel
Dombreliai.
Bass kankl.
G
S.
f
Stin - ta Pu - ki, Stin - ta Pu - ki, Stin - ta, Stin - ta,
kįsk į tin - klą
A.
f
Lįsk į tink - lą
Stin - ta Pu - ki, Stin - ta Pu - ki, Stin - ta, Stin - ta,
T.
f
lįsk į tink - lą, Stin - ta Pu - ki, Stin - ta Pu - ki, Stin - ta, Stin - ta,
B.
f
lįsk į tink - lą, Stin - ta Pu - ki, Stin - ta Pu - ki, Stin - ta, Stin - ta,

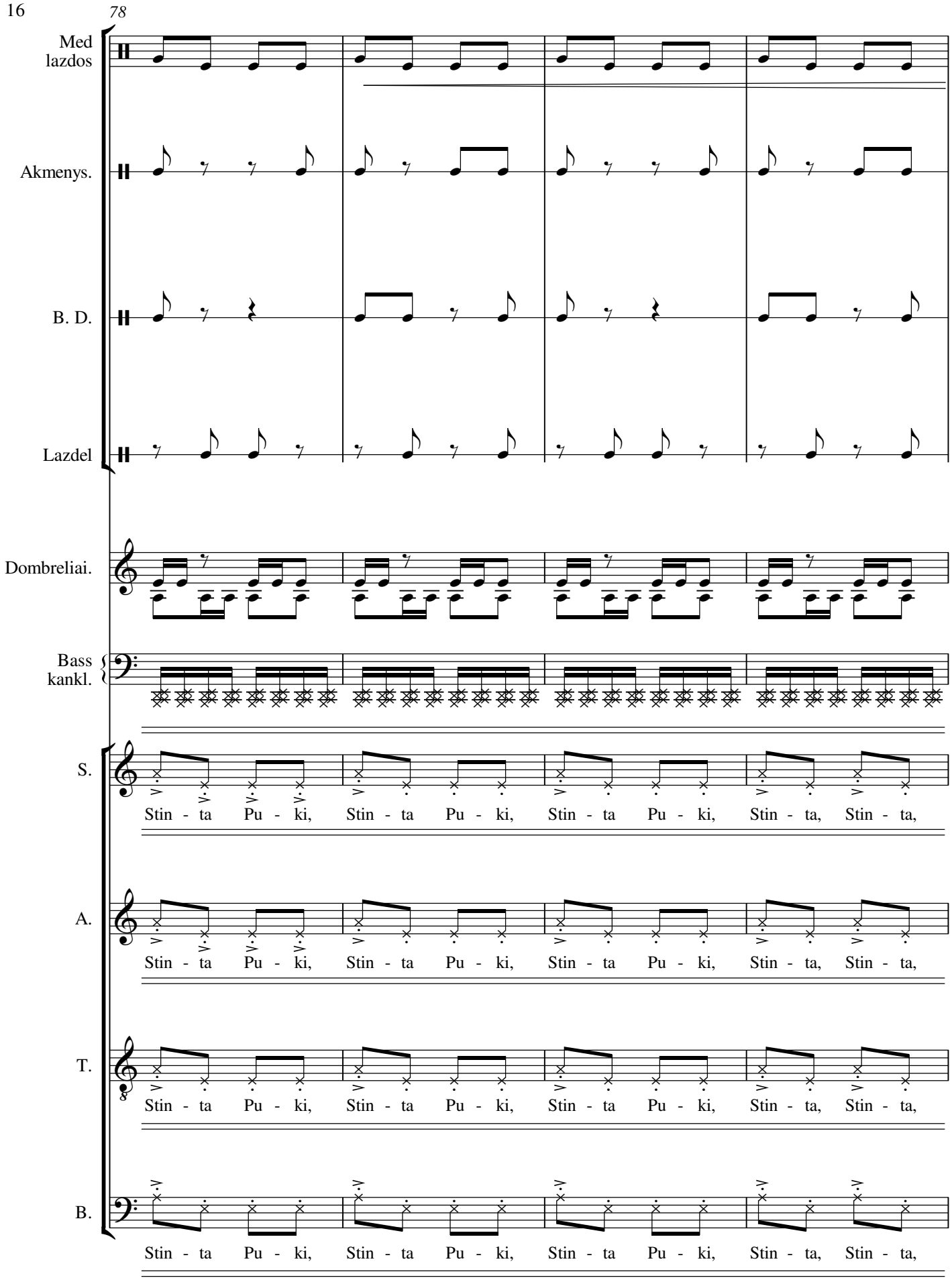
78
Med lazdos
Akmenys.
B. D.
Lazdel
Dombreliai.
Bass kankl.
S.
Stin - ta Pu - ki, Stin - ta Pu - ki, Stin - ta Pu - ki, Stin - ta, Stin - ta,
A.
Stin - ta Pu - ki, Stin - ta Pu - ki, Stin - ta Pu - ki, Stin - ta, Stin - ta,
T.
Stin - ta Pu - ki, Stin - ta Pu - ki, Stin - ta Pu - ki, Stin - ta, Stin - ta,
B.
Stin - ta Pu - ki, Stin - ta Pu - ki, Stin - ta Pu - ki, Stin - ta, Stin - ta,

82

H

Med lazdos

Akmenys.

B. D.

Lazdel

Dombreliai.

f

Bass kankl.

H

S.

Jūros ošimo ir bangų imitavimas

Ššss

Stin - ta Pu - ki,

A.

Jūros ošimo ir bangų imitavimas

Stin - ta Pu - ki,

Ššss

T.

Stin - ta Pu - ki,

B.

Stin - ta Pu - ki,

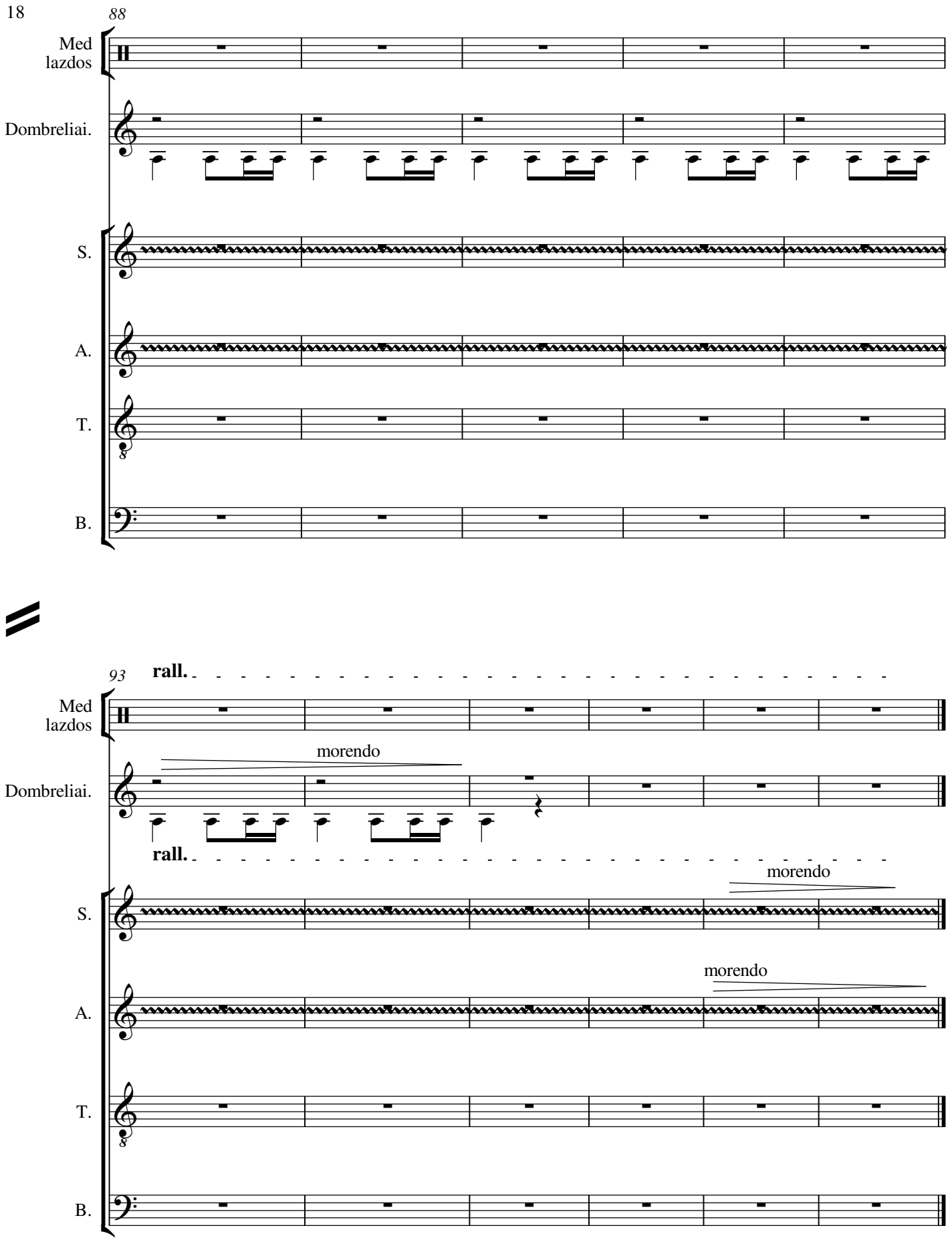
88
Med lazdos
Dombreliai.
S.
A.
T.
B.
93
rall.
morendo
Dombreliai.
rall.
morendo
S.
morendo
A.
T.
B.